

ASOCIACIÓN
¡SÍ, PUEDO!
COLEGIO
LOS ÁLAMOS

BOLETIN INFORMATIVO

CURSO 2021/2022



BIENVENIDOS



Entidad declarada de Utilidad Pública

ASOCIACIÓN
iSÍ, PUEDO!
COLEGIO
LOS ÁLAMOS

BIENVENIDA.....



ASOCIACIÓN
iSÍ, PUEDO!
COLEGIO
LOS ÁLAMOS

Estimadas familias

Bienvenidos a este curso 21/22, un curso en el que esperamos ir retomando la normalidad aunque seguiremos teniendo mucho cuidado y manteniendo prácticamente todas las medidas de seguridad que desarrollamos el curso pasado.

Deseamos atender a vuest@r@s hij@s con las mayores garantías de profesionalidad y responsabilidad y para ello necesitaremos una colaboración muy especial entre familia y colegio.

Rogamos nos disculpéis por las posibles equivocaciones, y nos llaméis para aclarar todo lo que os preocupe, para ello estamos a vuestra disposición a través de los medios establecidos: teléfono o mail.

Gracias por la confianza depositada.



NUESTRA GUIA...



El Proyecto Educativo del Colegio Los Álamos marca y orienta las directrices fundamentales y diferenciadoras que guían el Centro. En el momento de la matriculación las familias y los alumnos las aceptan y asumen. Destacamos la importancia del desarrollo de las Áreas relacionadas con las habilidades adaptativas:

- Área de comunicación
- Área de autocuidado
- Área de la vida en el hogar
- Áreas de las habilidades sociales
- Área de utilización de la Comunidad
- Área de la autodirección
 - Área de la salud
- Área de las habilidades académicas funcionales
 - Área del ocio y del tiempo libre
 - Área de trabajo



ASOCIACIÓN
¡SÍ, PUEDO!
COLEGIO
LOS ÁLAMOS



Utilizamos metodologías activas, flexibles, adaptadas a las necesidades y motivaciones de los alumnos, buscando la innovación metodológica en nuestro sector.

Trabajamos a través de proyectos, donde el alumno aprende a aprender, se le anima a participar y se promueve un aprendizaje significativo.

Realizamos una Evaluación del alumno en todos los procesos del aprendizaje.

Creemos en una Educación inclusiva posible también en un centro de Educación Especial, valorando la diversidad como elemento enriquecedor y favorecedor del desarrollo integral de la persona.

Formación integral, en el aprendizaje están incorporados contenidos instructivos, procedimientos, actitudes, valores y normas, así como capacidades profesionales.



ASOCIACIÓN
¡SÍ, PUEDO!
COLEGIO
LOS ÁLAMOS

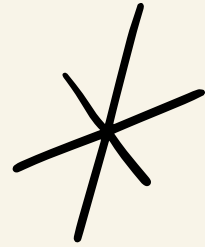
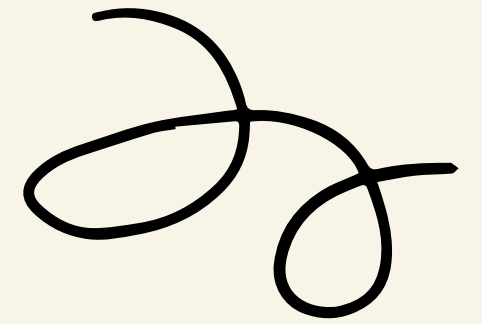
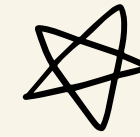

RECORDATORIOS

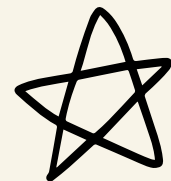
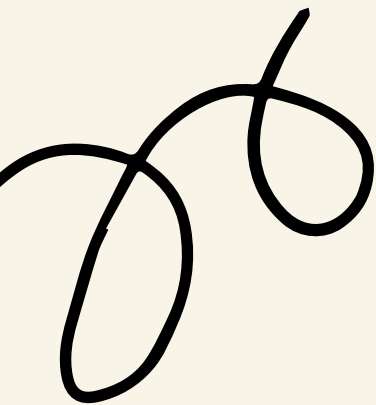



ASOCIACIÓN
¡SÍ, PUEDO!
COLEGIO
LOS ÁLAMOS

ENTRADAS Y SALIDAS

Horario lectivo del Centro:

9.00 h a 12.30 h y
14.00 h a 15.30 h

Horario de comedor:

12.30 h a 14.00 h.

Servicio de "Madrugones":

7.30 h a 9.00 h.

Horario lectivo Programa
Profesional

9.30 h a 14.30 h

Horario continuado Junio y
Septiembre

9.00 h a 13.00 h

Comedor de 13.00 a 14.30 h

Se respetarán los horarios escalonados de entrada y salida marcados y que las familias ya conocen, se ruega puntualidad.

Los alumn@s que necesiten salir del Centro fuera del horario habitual, tendrán que ser recogid@s por sus padres o personas autorizadas previo aviso en la agenda o nota entregada al tut@r. **En ningún caso se podrá entregar a ningún alumn@ a alguien no autorizad@.**

Los alumn@s autónomos podrán salir sol@s del centro previa autorización firmada de las familias en los horarios establecidos.

Las faltas de asistencia deben ser justificadas, preferiblemente el primer día de incorporación del alumn@.

Se solicita a las familias que acudan al Centro en medio de transporte propio, que lo aparquen en los lugares indicados al efecto, y nunca obstruyendo la entrada o salida o áreas escolares.

MAS INFORMACIÓN...



ASOCIACIÓN
¡SÍ, PUEDO!
COLEGIO
LOS ÁLAMOS

Uniformidad

El Centro ha establecido un chándal para los días de deporte y las salidas fuera del mismo.



El chándal puede adquirirse en
COMERCIAL DIAZ
(Calle Peironcely, 44—28053
Madrid)
Tfno. 915070172

Días festivos y no lectivos

2021

11 y 12 Octubre.
1 Noviembre
9 Noviembre
6, 7 y 8 Diciembre.

2022

25 y 28 Febrero
2 de Mayo

Pendiente publicación
calendario de festivos de la
C.de Madrid.

Vacaciones escolares

Navidad:
23 de diciembre al 9 de enero

Semana Santa:
8 a 18 de Abril

Verano:
24 de junio

ATENCIÓN A FAMILIAS



ASOCIACIÓN
iSÍ, PUEDO!
COLEGIO
LOS ÁLAMOS

Atención telefónica de lunes a viernes de 9 a 15 h,
dejando recado y el profesor podrá devolver la llamada
en el plazo máximo de 24 h.

Este curso primará la atención telefónica, correo
electrónico y videollamada

Entrevistas presenciales con cita previa y manteniendo
las medidas de seguridad.

Cada tutor dispone de correo electrónico propio con el
que comunicarse diariamente con las familias.



91 786 32 95

www.asociacionsipuedo.com

IMPORTANTE

Para una adecuada atención tutorial y sanitaria en el Colegio es imprescindible:

- Aportar los informes médicos que tengáis y los que os vayan dando en las consultas a lo largo del año.
- Comunicar al centro cualquier cambio en el estado de salud o comportamiento de los alumnos.
- Recordamos que sin prescripción médica no podremos administrar ninguna medicación.
- En caso de necesitar dieta hipocalórica o presentar alergias, se debe entregar informe médico.
- En caso de necesitar dieta blanda, ésta debe ser solicitada a la llegada al Colegio para poder avisar en cocina.
- Los alumn@s entrarán al colegio de forma escalonada y seremos puntuales.
- Al llegar tomaremos la temperatura y si el alumn@ tiene 37.2 o más, no podrá acceder al centro.
- Se realizará higiene de manos al menos 5 veces al día.
- Los alumn@s llevarán mascarilla toda la jornada.
- Si el alumn@ se pone enfermo en el colegio llamaremos a casa y tendréis que ir al médico.
- Si alguien se ha contagiado o comienza a tener síntomas, no vendrá al colegio y avisará.
- La comunicación con las familias será a través de teléfono, correo electrónico, video llamada o con cita previa.
- En la puerta de acceso al centro mantenemos la distancia de seguridad.



ASOCIACIÓN
¡SÍ, PUEDO!
COLEGIO
LOS ÁLAMOS

SOLICITUD DE INFORMES

De forma ordinaria habrá informes pedagógica trimestrales y se realizará un informe psicológico en torno a los 12 años y al finalizar la EBO a los 18.

Cuando la familia necesite presentar un informe a algún recursos externo, siempre que sea posible, se orientará a que aporte el último informe pedagógico y/o psicológico que se les ha entregado de forma ordinaria.

En el caso de que se necesite información no contenida en el informe psicológico y/o pedagógico, se podrá generar un informe específico. Para ello, deberán rellenar una Solicitud que podrán pedir en secretaría, indicando en ella motivo de su demanda.

El plazo de elaboración y emisión del informe específico es de **10 días hábiles**, desde la fecha de firma de la Solicitud.

Se entregará una copia a la familia y otra se archivará en el expediente del alumno con el RECIBÍ firmado por parte de la familia. En el caso de que los padres/tutores legales estén en situación de separación o divorcio, se entregará una copia a ambas partes (si la Solicitud viniera firmada sólo por una de las partes, se informará a la otra parte de la emisión de ese informe y el motivo por el que se solicitó, y se le ofrecerá una copia del mismo). Ambos firmarán el RECIBÍ del informe, quedando constancia de la entrega y recepción del mismo.

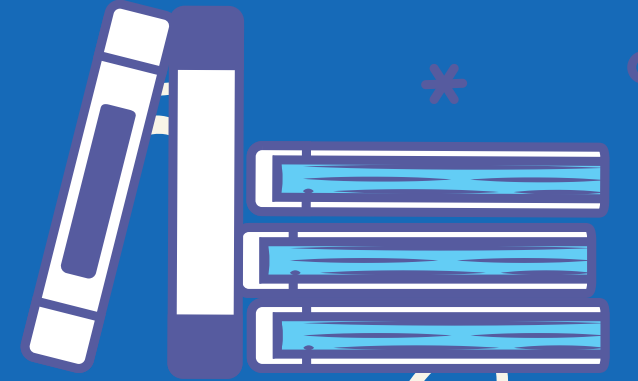

EQUIPO DOCENTE



ASOCIACIÓN
iSÍ, PUEDO!
COLEGIO
LOS ÁLAMOS





ASOCIACIÓN
¡SÍ, PUEDO!
COLEGIO
LOS ÁLAMOS

10 UNIDADES

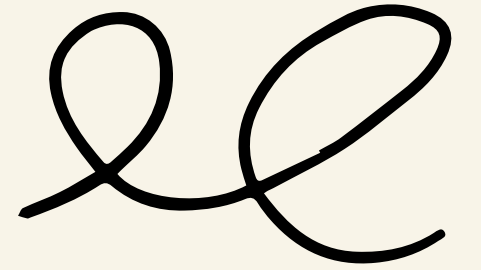

Edades de 6 a 18 años

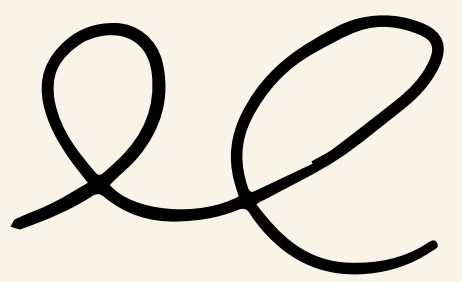
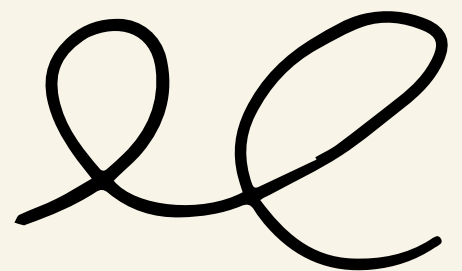

AULAS Y TUTORES



ASOCIACIÓN
iSÍ, PUEDO!
COLEGIO
LOS ÁLAMOS

EBO VERDE

Sandra Toribio (Aux. Sandra)

EBO AMARILLO

Cristina Cano (Aux. Alfonso)

EBO ROJO

Sara González (Aux. Carlos)

Zona 1 de Aprendizaje

EBO AZUL

Sandra Hernández (Aux. Rocío)

EBO NARANJA

Sergio Pérez (Aux. ---)

EBO MORADO

Irene Guinea (Aux. Jesús)

Zona 2 de Aprendizaje

EBO DORADO

Elena Mateos (Aux. ---)

EBO NEGRO

Enrique Fernández (Aux. Eneko)

EBO ROSA

Vicky Pavía (Aux. Gloria)

EBO BLANCO

Erika Camarillo (Aux. ---)

Zona 3 de Aprendizaje



ASOCIACIÓN
iSÍ, PUEDO!
COLEGIO
LOS ÁLAMOS

PROGRAMAS



TRANSICIÓN A LA VIDA ADULTA (PVA)

Edades de 16 a 21 años - máximo 3
cursos.

Tutores:

Carlos Méndez Mireya /Daniel Muñoz
Aux. Fran Aux. Merche

Beatriz Illescas
Aux. Andrea



1º PROG. PROFESIONAL SERV. ADMINISTRATIVOS

Edades de 16 a 21 años

Tutores:

José Miguel Castro
Carlos Alvarez
Mercedes Herrero



2º PROG. PROFESIONAL SERV. ADMINISTRATIVOS

Edades de 16 a 21 años

Tutores:

Isabel Barranco
Nuria Andrés

SERVICIOS DE APOYO



ASOCIACIÓN
¡SÍ, PUEDO!
COLEGIO
LOS ÁLAMOS



ASOCIACIÓN
iSÍ, PUEDO!
COLEGIO
LOS ÁLAMOS

PROFESIONALES



PSICOLOGIA

Bárbara de Lorenzo
EBO Verde, Amarillo, Rojo, Azul,
Naranja, Morado y Dorado
barbara.delorenzo@asociacionsipuedo.com

Sergio Algar
orientacion@asociacionsipuedo.com
EBO Negro, Rosa y Blanco - PVA -
PROG. PROFESIONAL



LOGOPEDIA

Edita Fraiz
edita.fraiz@asociacionsipuedo.com
EBO Verde, Amarillo, Rojo, Azul,
Naranja - P.PROF.

Carlos Rodríguez
carlos.rodriguez@asociacionsipuedo.com
EBO Morado, Dorado, Negro, Rosa y
Blanco - PVA



TERAPIA OCUPACIONAL

Inmaculada Galán

terapeuta@asociacionsipuedo.com

En función de las necesidades del
alumnado atiende a todas las
aulas del Centro



ASOCIACIÓN
¡SÍ, PUEDO!
COLEGIO
LOS ÁLAMOS

PROFESIONALES



PSICOMOTRICIDAD Y ACTIVIDADES DEPORTIVAS

Verónica Benito

veronica.benito@asociacionsipuedo.com



TRABAJO SOCIAL

Rosa María Plaza

trabajo.social@asociacionsipuedo.com

Atención a familias



ENFERMERÍA

Irene Callejo

irene.callejo@asociacionsipuedo.com

Coordinadora COVID-19



ASOCIACIÓN
iSÍ, PUEDO!
COLEGIO
LOS ÁLAMOS

PROFESIONALES



SECRETARIA

Fátima Martín

secretaria@asociacionsipuedo.com

91 786 32 95



EQUIPO DIRECTIVO

Noelia Gallardo
Directora General
administracion@asociacionsipuedo.com

Mercedes Herrero
Directora Pedagógica
director.pedagogico@asociacionsipuedo.com

Carlos Alvarez
Jefe de Estudios
jefe.estudios@asociacionsipuedo.com



JUNTA DIRECTIVA

Javier Pérez Yuste
Lis Prieto
Isabel del Río
M^a Luz Fernández
Caroline Ladurée

junta.directiva@asociacionsipuedo.com

mail válido para propuestas al Consejo Escolar.

