



ASOCIACIÓN
¡SÍ, PUEDO!
COLEGIO
LOS ÁLAMOS



BOLETÍN INFORMATIVO

CURSO 2025/2026

FAMILIAS



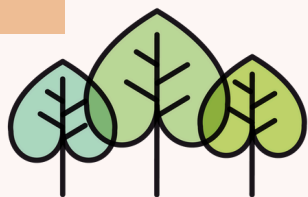

ASOCIACIÓN
¡SÍ, PUEDO!
COLEGIO
LOS ÁLAMOS

BIENVENIDOS

ENTIDAD DECLARADA DE UTILIDAD PUBLICA



**Comunidad
de Madrid**



**Plena
inclusión**
Madrid



unesco

Miembro de la Red
de Escuelas Asociadas



**FUNDACIÓN
BOTÍN**



ASOCIACIÓN
¡SÍ, PUEDO!
COLEGIO
LOS ÁLAMOS

BIENVENIDA

Bienvenidos al nuevo curso escolar

Un año más os damos la bienvenida al nuevo curso, con energías renovadas y mucha ilusión por continuar los proyectos iniciados y afrontar nuevos retos.

Seguimos apostando por una escuela abierta, inclusiva y participativa, donde toda la comunidad educativa —y especialmente nuestro alumnado— sea protagonista de su propio aprendizaje.

Os animamos a colaborar en las iniciativas que os propondremos durante los próximos meses, con el deseo de seguir reforzando la confianza que habéis depositado en nosotros.

Adjuntamos un documento con información relevante que os rogamos leáis con atención. En él encontraréis los horarios de entradas y salidas del centro y la autorización para la administración de medicación durante el horario escolar.

Recordad que, para poder administrar medicación en el centro, es imprescindible que la prescripción médica esté actualizada.

Durante los primeros días de septiembre, el profesorado se pondrá en contacto con vosotros para daros la bienvenida y ofreceros las indicaciones necesarias para el inicio de curso. Como siempre, estamos a vuestra disposición para resolver cualquier duda.

Un abrazo y feliz comienzo de curso.

GRACIAS
Equipo Directivo



ASOCIACIÓN
¡SÍ, PUEDO!
COLEGIO
LOS ÁLAMOS

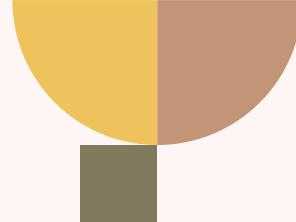

NUESTRA GUIA

El *Proyecto Educativo* del Colegio Los Álamos marca y orienta las directrices fundamentales y diferenciadoras que guían el Centro.

En el momento de la matriculación las familias y los alumnos las aceptan y asumen.

Incorporamos metodologías activas, flexibles, adaptadas a las necesidades y motivaciones de los alumnos, buscando la innovación metodológica en nuestro sector.

Trabajamos a través de proyectos, donde el alumno aprende a aprender, se le anima a participar y se promueve un aprendizaje significativo.

Realizamos una Evaluación del alumno en todos los procesos del aprendizaje.

Creemos en una Educación inclusiva posible, valorando la diversidad como elemento enriquecedor y favorecedor del desarrollo integral de la persona.

Formación integral, en el aprendizaje están incorporados contenidos instructivos, procedimientos, actitudes, valores y normas, así como capacidades profesionales.

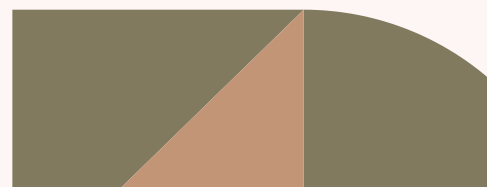



ASOCIACIÓN
iSÍ, PUEDO!
COLEGIO
LOS ÁLAMOS

ENTRADAS Y SALIDAS

HORARIO LECTIVO EBO Y TALLER FORMATIVO

9.00 h a 12.30 h y
14.00 h a 15.30 h

Horario de comedor
12.30 h a 14.00 h.

Servicio de “Madrugones”
7.30 h a 9.00 h.

Horario continuado Junio y
Septiembre
9.00 h a 13.00 h
Comedor de 13.00 a 14.30 h

HORARIO LECTIVO PROGRAMA PROFESIONAL

Horario todo el curso
9.30 a 14.30 h



ASOCIACIÓN
¡SÍ, PUEDO!
COLEGIO
LOS ÁLAMOS

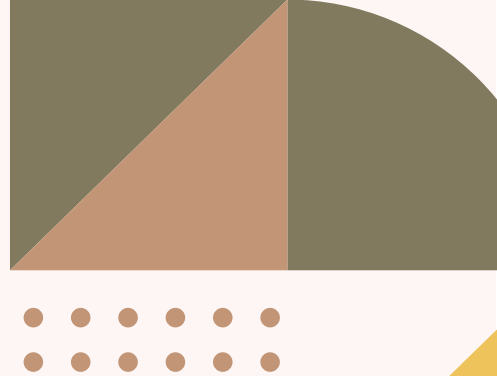

A T E N E R E N C U E N T A

Se respetarán los horarios de entrada y salida, es imprescindible la **puntualidad**. Debéis justificar las faltas por escrito o por correo electrónico a la tutora o nota firmada.

Los alumn@s que necesiten **salir del Centro fuera del horario habitual**, tendrán que ser recogid@s por sus padres o personas autorizadas previo aviso en la agenda o nota entregada al tut@r. En ningún caso se podrá entregar a ningún alumn@ a alguien no autorizad@.

Los **alumn@s autónomos** podrán salir sol@s del centro previa autorización firmada de las familias en los horarios establecidos.

Las **faltas de asistencia** deben ser justificadas, preferiblemente el primer día de incorporación del alumn@.

Es muy importante que las familias estéis localizables mientras vuestros hijos/as están en el centro educativo o ruta.

Se solicita a las familias que acudan al Centro en medio de transporte propio, que lo **aparquen en los lugares indicados** al efecto, y nunca obstruyendo la entrada o salida o áreas escolares.



ASOCIACIÓN
¡SÍ, PUEDO!
COLEGIO
LOS ÁLAMOS

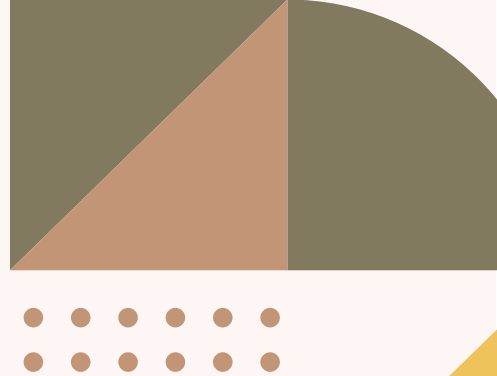

A T E N E R C U E N T A

Os recordamos que los recreos de las aulas de Talleres Formativos, Programa Profesional, se desarrollan en el parque situado enfrente del centro educativo.

Para completar la formación de nuestro alumnado realizamos salidas por el barrio que no son necesarias de autorizar por la familia ya que están autorizadas en la matrícula, pero si es necesario que estéis informados por el tutor/a de que se van a realizar y cuando.

Todas las familias debéis autorizar o no explícitamente la autorización de imagen de vuestro hijo/a, os aclaramos que podéis autorizar el uso de la imagen en el interior del centro para toda lo que tiene que ver con su formación pero no para redes sociales. No se podrá autorizar la imagen para unas actividades si y para otras no.

Está prohibido el uso de móviles y otros dispositivos como por ejemplo relojes inteligentes en el centro, se recomienda no acudir con los dispositivos o aparatos similares. En el caso de alumnos autónomos pueden traerlos pero deben apagarlos al entrar y hasta que salgan del centro. El centro no se responsabiliza de la pérdida o deterioro de ningún objeto o aparato de uso personal propiedad del alumno/a.



ASOCIACIÓN
¡SÍ, PUEDO!
COLEGIO
LOS ÁLAMOS

VACACIONES Y DÍAS FESTIVOS O NO LECTIVOS

DÍAS FESTIVOS Y NO LECTIVOS

2025

13 Octubre
3 Noviembre
8 Diciembre.

2026

1 y 15 Mayo

* Pendiente publicación
de alguna fiesta local
de Madrid Capital

VACACIONES ESCOLARES

Navidad

20 de diciembre al 7 de enero
ambos incluidos

Semana Santa

27 de marzo a 6 de abril ambos
incluidos

Verano

Último día de curso 19 de junio



ASOCIACIÓN
¡SÍ, PUEDO!
COLEGIO
LOS ÁLAMOS

ATENCIÓN A FAMILIAS

Atención telefónica de lunes a viernes de 9 a 15 h, dejando recado en secretaría y el profesor podrá devolver la llamada en el plazo máximo de 24 h.

La atención será telefónica, correo electrónico, videollamada y entrevistas y tutorías presenciales con cita previa.

Cada tutor y servicio de apoyo dispone de correo electrónico propio con el que comunicarse diariamente con las familias.

Otros medios como a través de ruta o de quien recoge al alumnado en la puerta, no son formas adecuadas de comunicarse, no son oficiales y puede que no llegue la información.



91 786 32 95

secretaria@asociacionsipuedo.com

www.asociacionsipuedo.com



ASOCIACIÓN
¡SÍ, PUEDO!
COLEGIO
LOS ÁLAMOS



IMPORTANTE

Para una adecuada atención tutorial y sanitaria en el Colegio es imprescindible:

- Aportar los informes médicos que tengáis y los que os vayan dando en las consultas a lo largo del año.
- Comunicar al centro cualquier cambio en el estado de salud o comportamiento de los alumnos.
- **Recordamos que sin prescripción médica no podremos administrar ninguna medicación.**
- En caso de necesitar dieta hipocalórica o presentar alergias o intolerancias, se debe entregar informe médico.
- En caso de necesitar dieta blanda, ésta debe ser solicitada a la llegada al Colegio para poder avisar en cocina.
- Si el alumn@ se pone enfermo en el colegio llamaremos a casa. Su incorporación será cuando haya pasado 24 h sin fiebre y sin toma de antitérmicos o analgésicos, así como sin diarrea o vómitos.
- Higiene: es fundamental cuidar los hábitos de higiene en todo el alumnado. Nos preocupan los adolescentes por los cambios hormonales. Recomendamos ducha diaria y uso de desodorante.
- Piojos: los piojos se difunden fácilmente, afectan a cualquier edad y a todas las clases sociales. Es necesario vigilar las cabezas de nuestro alumnado como rutina. Es recomendable que no acudan al centro hasta que sigan un tratamiento eficaz.





ASOCIACIÓN
¡SÍ, PUEDO!
COLEGIO
LOS ÁLAMOS

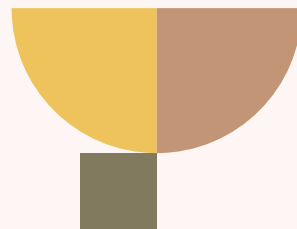

UNIFORMIDAD

ROPA DEPORTIVA



El Centro ha establecido un chándal para los días de deporte y las salidas fuera del mismo.

Se adquiere en:
COMERCIAL DIAZ
(Calle Peironcely, 44—28053 Madrid)
Tfno. 915070172

Es necesario que el alumnado acuda al centro con ropa cómoda y de fácil gestión autónoma por parte de ellos.

Es necesario marcar la ropa, objetos y utensilios que el alumno/a traiga. Es conveniente que no traigan gorro, bufanda o guantes para evitar pérdidas.



ASOCIACIÓN
¡SÍ, PUEDO!
COLEGIO
LOS ÁLAMOS



SOLICITUD DE INFORMES

De forma ordinaria en EBO y Talleres Formativos la evaluación tendrá tres momentos uno inicial en septiembre y de forma verbal en reunión individual se trasladará a familia la información, en febrero se entregará un boletín de seguimiento y en junio se desarrolla un informe pedagógico.

En Programa Profesional la evaluación se desarrollará de forma trimestral.

Se realizará un informe psicoeducativo en torno a los 12 años para aquellos alumnos/as que no lo tengan vigente y al finalizar la EBO a los 18.

Cuando la familia necesite presentar un informe a algún recursos externo, siempre que sea posible, se orientará a que aporte el último informe pedagógico y/o psicoeducativo que se les ha entregado de forma ordinaria.

En el caso de que se necesite información no contenida en el informe psicoeducativo y/o pedagógico, se podrá generar un informe específico. Para ello, deberán rellenar una Solicitud que podrán pedir en secretaría, indicando en ella el motivo de su demanda.

El plazo de elaboración y emisión del informe específico es de **10 días hábiles**, desde la fecha de firma de la Solicitud.

Se entregará una copia a la familia y otra se archivará en el expediente del alumno con el RECIBÍ firmado por parte de la familia.

En el caso de que los padres/tutores legales estén en situación de separación o divorcio, se entregará una copia a ambas partes (si la Solicitud viniera firmada sólo por una de las partes, se informará a la otra parte de la emisión de ese informe y el motivo por el que se solicitó, y se le ofrecerá una copia del mismo). Ambos firmarán el RECIBÍ del informe, quedando constancia de la entrega y recepción del mismo.



ASOCIACIÓN
¡SÍ, PUEDO!
COLEGIO
LOS ÁLAMOS



EQUIPO DOCENTE

EDUCACIÓN BÁSICA OBLIGATORIA

11 UNIDADES

EDADES DE 6 A 18 AÑOS

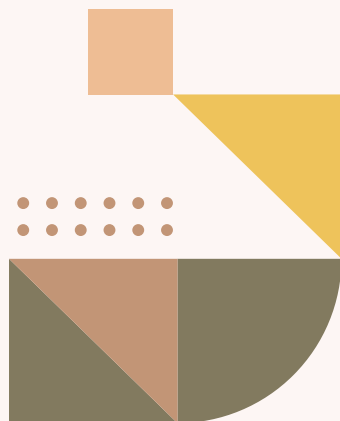



ASOCIACIÓN
¡SÍ, PUEDO!
COLEGIO
LOS ÁLAMOS



EQUIPO DOCENTE

ZONA 1 DE APRENDIZAJE
EDUC. BASICA OBLIG.



EBO VERDE - SANDRA TORIBIO



EBO AMARILLO - CRISTINA CANO





ASOCIACIÓN
¡SÍ, PUEDO!
COLEGIO
LOS ÁLAMOS



EQUIPO DOCENTE

ZONA 2 DE APRENDIZAJE
EDUC. BASICA OBLIG.



EBO AZUL - MIGUEL TRÖMEL



EBO BLANCO - ERIKA CAMARILLO



EBO GRIS - CARLA LOPEZ



EBO DORADO - CARLOS MENDEZ





ASOCIACIÓN
¡SÍ, PUEDO!
COLEGIO
LOS ÁLAMOS



EQUIPO DOCENTE

ZONA 3 DE APRENDIZAJE
EDUC. BASICA OBLIG.



EBO MORADO - IRENE GUINEA



EBO NEGRO - ENRIQUE FERNANDEZ



EBO ROSA - PILAR TOLEDANO



EBO NARANJA - SERGIO PEREZ



EBO ROJO - MARIA DOUGHANI





ASOCIACIÓN
¡SÍ, PUEDO!
COLEGIO
LOS ÁLAMOS



EQUIPO DOCENTE

TALLERES FORMATIVOS

2 UNIDADES

EDADES DE 16 A 22 AÑOS





ASOCIACIÓN
¡SÍ, PUEDO!
COLEGIO
LOS ÁLAMOS



EQUIPO DOCENTE

TALLERES FORMATIVOS



ELENA MATEOS



NURIA ANDRÉS



CRISTHIAN RECUERO



RAQUEL POZO





ASOCIACIÓN
¡SÍ, PUEDO!
COLEGIO
LOS ÁLAMOS

EQUIPO DOCENTE

PROGRAMA PROFESIONAL

2 UNIDADES

EDADES DE 16 A 21 AÑOS





ASOCIACIÓN
¡SÍ, PUEDO!
COLEGIO
LOS ÁLAMOS

EQUIPO DOCENTE

1° CURSO PROGRAMA PROFESIONAL SERVICIOS ADMINISTRATIVOS



DANIEL MUÑOZ



MERCEDES HERRERO

2° CURSO PROGRAMA PROFESIONAL SERVICIOS ADMINISTRATIVOS



CARLOS ALVAREZ



ISABEL BARRANCO



ASOCIACIÓN
¡SÍ, PUEDO!
COLEGIO
LOS ÁLAMOS

SERVICIOS DE APOYO

PSICOLOGIA



BARBARA DE LORENZO

barbara.delorenzo@asociacionsipuedo.com



SERGIO ALGAR

sergio.algar@asociacionsipuedo.com

TRABAJO SOCIAL



ROSA MARIA PLAZA

trabajo.social@asociacionsipuedo.com



ASOCIACIÓN
¡SÍ, PUEDO!
COLEGIO
LOS ÁLAMOS

SERVICIOS DE APOYO

LOGOPEDIA



EDITA FRAIZ

edita.fraiz@asociacionsipuedo.com



LARA MUÑOZ

lara.munoz@asociacionsipuedo.com

ENFERMERIA



IRENE CALLEJO

irene.callejo@asociacionsipuedo.com





ASOCIACIÓN
¡SÍ, PUEDO!
COLEGIO
LOS ÁLAMOS

SERVICIOS DE APOYO

PSICOMOTRICIDAD



VERONICA BENITO

veronica.benito@asociacionsipuedo.com

TERAPIA
OCUPACIONAL



INMACULADA GALAN

terapeuta@asociacionsipuedo.com

AUXILIARES TECNICOS EDUCATIVOS

GLORIA CALLEJA
JUAN GARCIA
FRANCISCO BARRIGA
ALVARO CASTILLA
MERCEDES FERNANDEZ
BEGOÑA SANCHEZ





ASOCIACIÓN
¡SÍ, PUEDO!
COLEGIO
LOS ÁLAMOS

SERVICIOS COMPLEMENTARIOS

MADRUGONES

COMEDOR

serunion 

CARDAMOMO
Spark your day

ruta: JAFETOURS

OCIO Y EXTRAESCOLARES



CARDAMOMO
Spark your day

Form-Ed
Gestión de Servicios Educativos

COORDINADORA: BEGOÑA SANCHEZ

ocio@asociacionsipuedo.com



ASOCIACIÓN
¡SÍ, PUEDO!
COLEGIO
LOS ÁLAMOS



SECRETARIA

Fátima Martín

secretaria@asociacionsipuedo.com

EQUIPO DIRECTIVO

Noelia Gallardo - Directora General

administracion@asociacionsipuedo.com

José Miguel Castro - Director Pedagógico

director.pedagogico@asociacionsipuedo.com

Sara González - Jefa de Estudios

jefe.estudios@asociacionsipuedo.com

No dudéis en contactar con el Equipo Directivo ante cualquier tema que os interese.



ASOCIACIÓN
¡SÍ, PUEDO!
COLEGIO
LOS ÁLAMOS



JUNTA DIRECTIVA ASOCIACION ¡SI, PUEDO!

- Presidenta: Penélope Ferreras
- Vicepresidenta: Ana García
- Secretaria: Ester Ayas
- Tesorero: Oscar San Miguel
- Vocal: Ricardo Moreno

junta.directiva@asociacionsipuedo.com

GRACIAS POR LA CONFIANZA

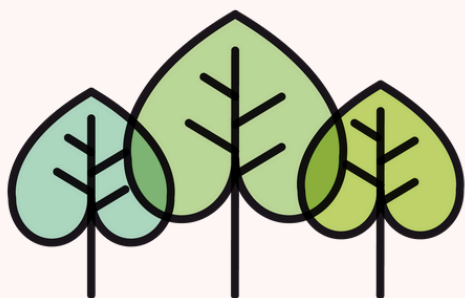

ASOCIACIÓN
¡SÍ, PUEDO!
COLEGIO
LOS ÁLAMOS

Ronda del Sur 229
28053 Madrid
Tel. 91 786 32 95
info@asociacionsipuedo.com
www.asociacionsipuedo.com



@ceelosalamos